

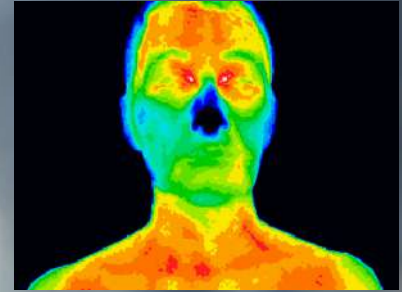

F19



+/- 0.2 - 0.3C

# 體溫預警平台

跨區多地佈署 / 體溫檢測 / 時時抓拍錄影 / 即插即用 / 自動調溫



## 體溫流量管制

內建門禁考勤功能，可整合閘道機與身分驗證做進出流量管制



## 人臉辨識+口罩檢測

人臉識別後，加註測量體溫辨識全程可錄影與自動拍照



## 體溫檢測報表分析

凡走過必留紀錄-系統內建資料分析可匯出 EXECL 與相片

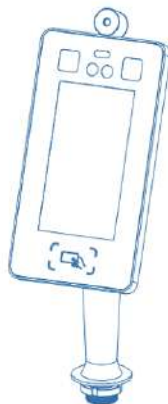
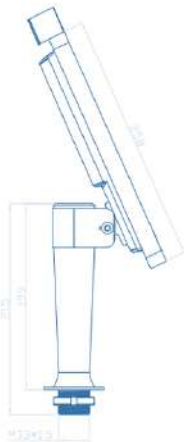

## 抗疫系統整合專家

經理 QR :



高宏資訊股份有限公司 產品經理: 李毅鴻 0939-572208

# YOUR HEALTH IS PRECIOUS.

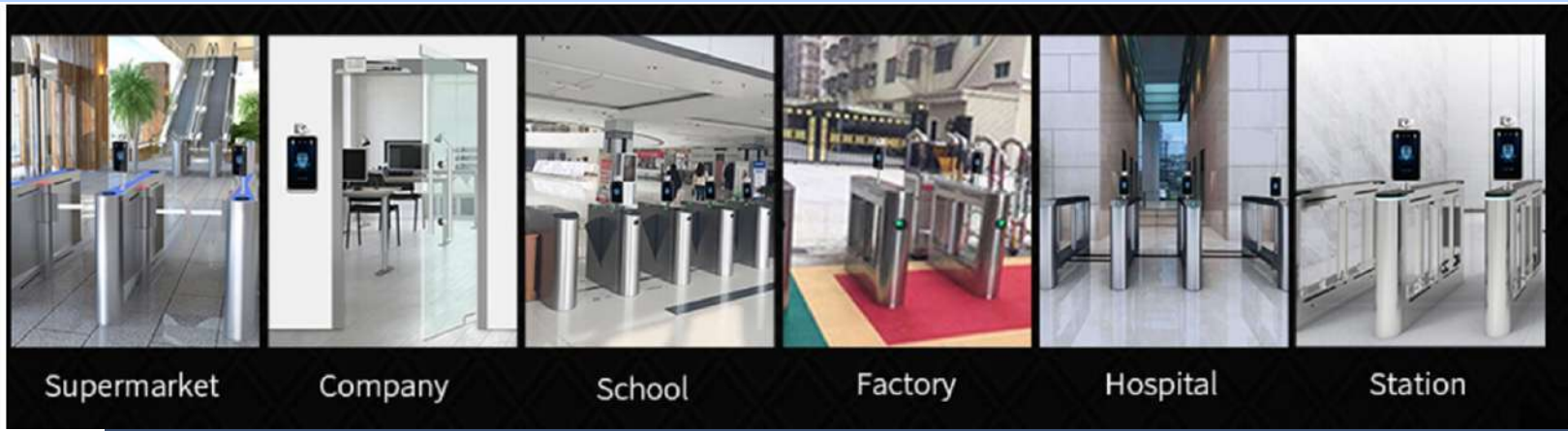

**Temperature(Fever) Detection**  
**Mask Detection**

Facial Recognition  
3-in-1 System

Detect Temperature (Fever)  
Control Infection Risks of COVID-19



顯示幕尺寸：7 吋

測溫方式：紅外線熱成像(德國)

誤差： $\pm 0.3^{\circ}\text{C}$

語音播報：支援體溫異常報警

檢測距離：0.4M—0.6M

鏡頭：SONY 6mm 高解析度 雙鏡頭

影像尺寸：1920(H)\*1080(V)

影像疊加：時間、點位名稱

支援協定：ONVIF, TCP/IP, HTTP, FTP

儲存功能：支援TF卡(64G)斷網本機  
存放區及斷網續傳

通訊介面：1個RJ45 10M/100M

輔助通訊：1個RS-485，1個韋根

觸發輸入：1路外部觸發輸入

觸發輸出：2路開關量輸出

觸發輸出：2路開關量輸出

聲音輸出：1路聲音輸出

供電：DC 12V 3A  $\leq 10\text{W}$

高宏資訊股份有限公司 產品經理：李毅鴻 0939-572208